

Parková 3, 953 05 Zlaté Moravce
IČO: 36 557 676 IČ DPH: SK 2021787581
zap. v OR OS NITRA, oddiel Sro vložka č. 14497/N
tel./fax: 037 / 630 6302, mob.: 0903 427 690, 0911 285 789

Peňažný ústav: SLSP - Zlaté Moravce
číslo účtu/kód: 232501007/0900 IBAN: SK6709000000000232501007

Mesto Zlaté Moravce
Mestský úrad
Ul. 1.mája č.2
953 01 Zlaté Moravce

Vaše č. :SMM-2712/18428/2/2012

Prílepy, dňa 31.07.2011

VEC: Žiadosť o odkúpenie parciel.

PKP-SK, s.r.o týmto žiada o odkúpenie parciel.

Uvedené parcely sa nachádzajú vedľa pozemku firmy ktorú vlastním.

Nakoľko mám o tieto pozemky vážny záujem žiadam vás o ich odkúpenie.

Jedná sa o parcely :171/5 parcela E+C o výmere 419m²

167/1 parcela E a 167/2 C o výmere 206m²

198/1 parcela E a 198/2 C o výmere 39+4 m²

OSOBNĚ PODANÉ

Mestský úrad Zlaté Moravce	
Podanie číslo:	Starostlivý znak
3.0. AUG. 2012	
Prílohy:	Vybavuje:

S pozdravom

PKP-SK, s.r.o. Parková 3
953 05 Zlaté Moravce
Tel.: 0903 427 690
IČO: 36 557 676
IČ DPH: SK2021787581
Zap. v OR OS Nitra, oddiel Sro
vložka č. 14497/N
www.pkptransport.sk

Juraj Kabát

Príloha: 1x situácia

tel./fax: 037 / 630 6302
mob.: 0903 427 690, 0911 285 789

www.pkptransport.sk



$E = 198/1$

$E = 167/1$

$E = 167/1 \rightarrow 206 \text{ m}^2$
 $E = 198/1 \rightarrow 39 \text{ m}^2$
 $E = 198/1 \rightarrow 4 \text{ m}^2$
 $E \text{ p.č.171/5} - 419 \text{ m}^2$
 spolu 668 m²

Glo.k. FIBOR PRJENOSY S.R.O.
 Caodělnická odbočka kancelářská
 Jedlové Kostofany 476
 IČO: 34392301 DIC: 1028613146
 e živ reg: 407-2269
 Mobil: 0507 718 761

A 171/6



Mesto Zlaté Moravce

Mestský úrad, Ul. 1. mája 2, 953 01 Zlaté Moravce

PKP – SK, s.r.o.
Parková 3
953 05 Zlaté Moravce

Váš list číslo / zo dňa

Naše číslo
SMM-2712/19498/2012

Vybavuje / linka
Ing. Kmet'

Zlaté Moravce
17. 09. 2012

Vec: **Žiadosť o odkúpenie parciel - odpoveď**

Mesto Zlaté Moravce, na základe nášho upozornenie na neoprávnené užívanie mestského pozemku, obdržalo dňa 30. 08. 2012 Vašu žiadosť o odkúpenie zabratých mestských pozemkov.

Jedná sa o odkúpenie nasledovných mestských pozemkov, zapísaných v LV č. 4038, nachádzajúcich sa na Ulici Obecná v katastrálnom území Prílepy:

- celej parcely katastra nehnuteľností registra „E“ číslo 171/5 o celkovej výmere 419 m², druh pozemku ostatné plochy a
- časť parcely registra „E“ číslo 167/1 o výmere 206 m² (podľa určenia geodetom Tiborom Drienovským) z celkovej výmery 407 m², druh pozemku ostatné plochy a
- dve časti z parcely registra „E“ číslo 198/1 jedna o výmere 39 m² a druhá o výmere 4 m² (podľa určenia geodetom Tiborom Drienovským) z celkovej výmery 1178 m², druh pozemku ostatné plochy.

Tieto pozemky - mestské parcely sú oplotené a spolu so susediacimi Vašimi nehnuteľnosťami tvoria areál Vašej spoločnosti.

Vaša žiadosť je postúpená na rokovanie komisie podnikateľskej činnosti, obchodu, správy mestského majetku, cestovného ruchu a regionálneho rozvoja k určeniu spôsobu odpredaja a navrhnutí mestskému zastupiteľstvu tieto pozemky ako prebytočné, ktoré mesto alebo mestské organizácie nepotrebujú na plnenie svojich úloh a nie je predpoklad ich využitia v budúcnosti. Následne bude žiadosť postúpená na rokovanie mestskej rady a po jej prípadnom odporučení aj na rokovanie mestského zastupiteľstva.

O ďalšom postupe vybavovania Vašej žiadosti Vás budeme priebežne informovať.

S pozdravom



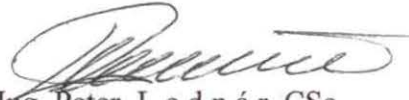

Ing. Peter Lednár, CSc.
primátor mesta

Na vybavenie: Komisia podnikateľskej činnosti, ...

Tel.: +421 37 69 239 01
Fax: +421 37 69 239 45
E-mail: kmet@zlatemoravce.eu

Bankové spojenie:
DEXIA Vráble: 2260010001/5600
VÚB Nitra : 33422162/0200

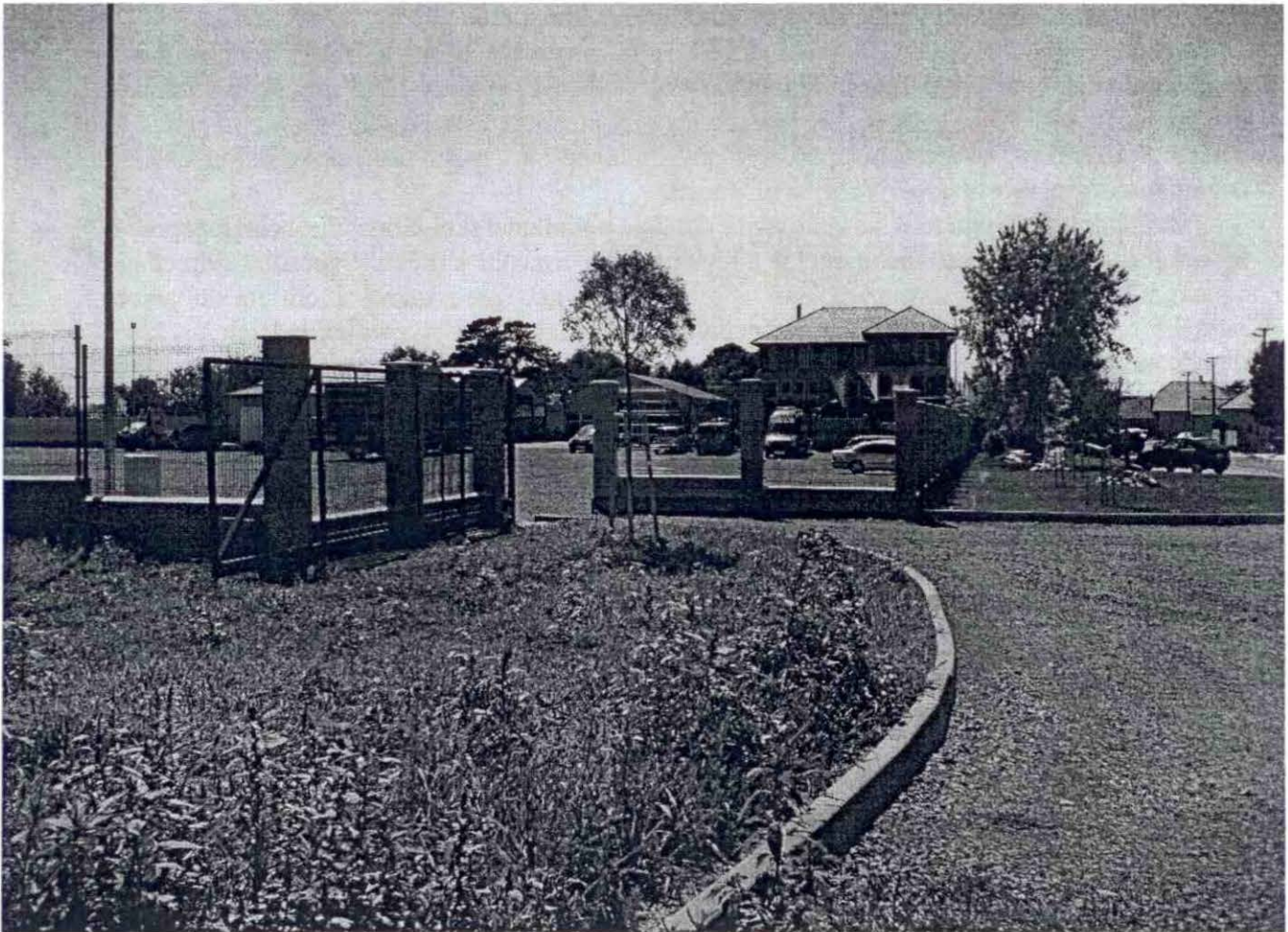
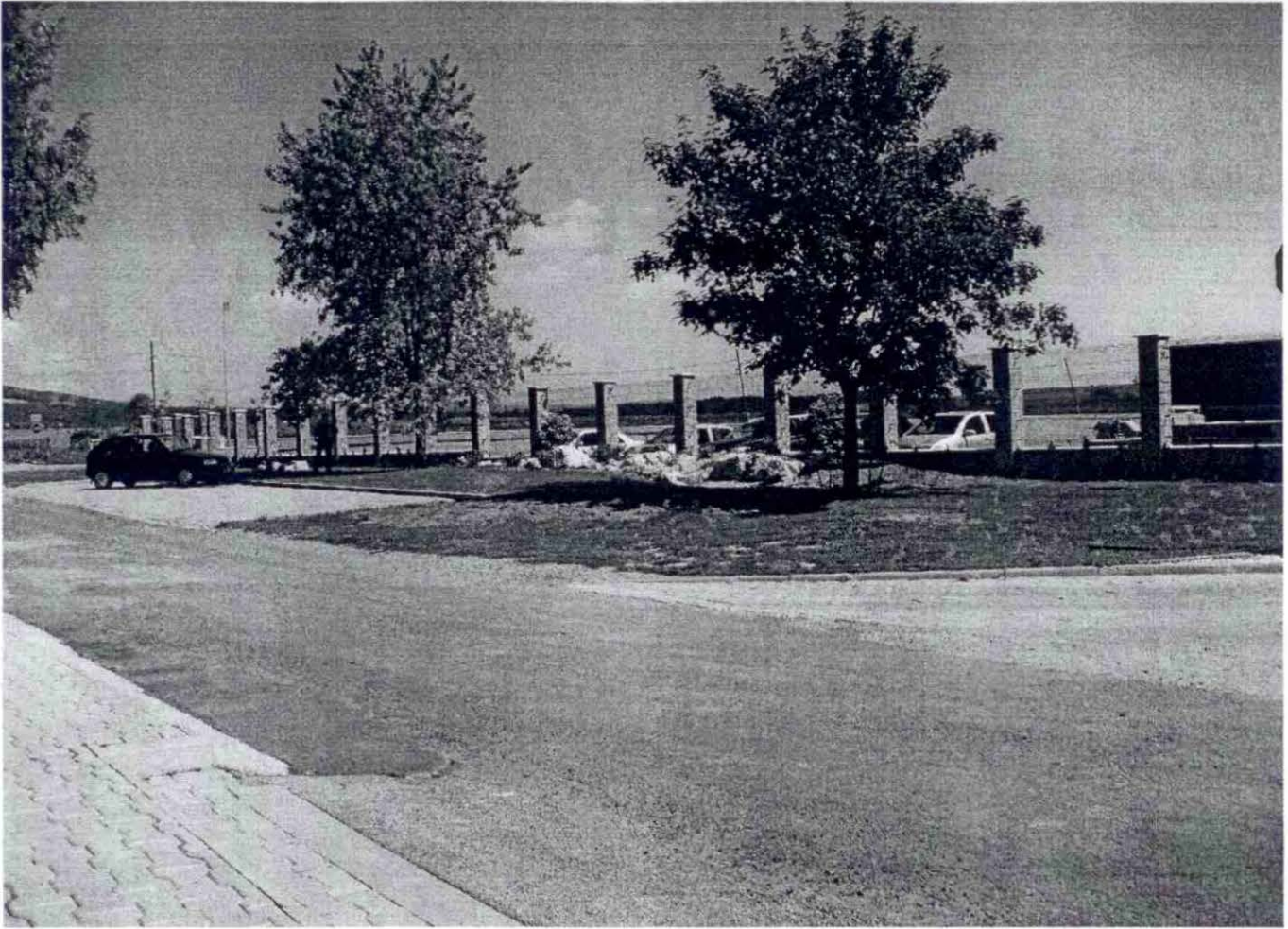
IČO: 00308676
DIČ: 2021058787



✓